

FLIR ONE® PRO LT

GHID DE PORNIRE RAPIDĂ

A treia generație
Pentru Android și iOS

Ghid de pornire rapidă FLIR ONE PRO LT

PASUL 1

Încărcați FLIR ONE Pro LT folosind cablul de alimentare USB-C inclus, conectat la o sursă de alimentare de 1 A. LED-ul indicator de încărcare de lângă conexiunea USB-C clipește în timp ce FLIR ONE Pro LT se încarcă și rămâne aprins continuu când este complet încărcat. Va dura aproximativ o oră pentru a încărca complet FLIR ONE Pro LT. Asigurați-vă că dispozitivul este complet încărcat înainte de a-l utiliza pentru prima dată.

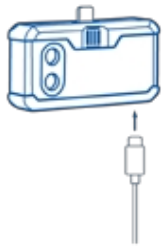

Notă: *Cablul de alimentare pentru iPhone (cu conector Lightning) nu poate fi utilizat pentru încărcarea modelului FLIR ONE Pro LT cu iOS.*

PASUL 2

Descărcați și instalați aplicația FLIR ONE, disponibilă în Apple App Store și Google Play Store. Când porniți aplicația FLIR ONE,
Ghidul de utilizare pentru prima utilizare vă va ajuta să începeți să folosiți FLIR ONE Pro LT.

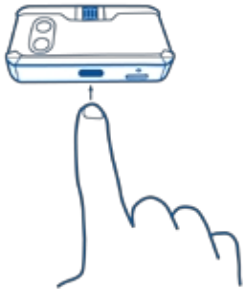

Download on the App Store ANDROID APP ON Google play

PASUL 3

Apăsați butonul de pornire din partea de jos a dispozitivului FLIR ONE Pro LT pentru a-l porni. Indicatorul luminos va deveni portocaliu. Acesta va clipi verde când dispozitivul este gata de utilizare. Dacă este necesar, reglați butonul rotativ albastru al OneFit™ și extindeți conectorul la lungimea potrivită pentru a se potrivi prin carcasa de protecție a smartphone-ului dumneavoastră. Conectați FLIR ONE Pro LT la smartphone și porniți aplicația FLIR ONE.

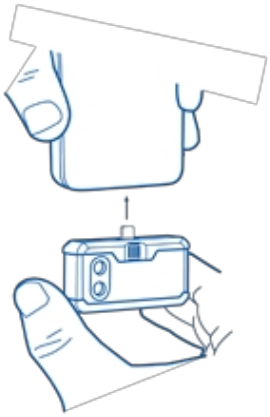

PASUL 4

Accesați ecranul principal al aplicației pentru a accesa galeria dvs., a obține cele mai recente sfaturi și trucuri pentru utilizarea FLIR ONE Pro LT, a partaja fotografiile și videoclipurile cu comunitatea FLIR ONE și a fi la curent cu toate noutățile și promoțiile de la FLIR.

PASUL 5

Explorați toate funcțiile camerei de pe FLIR ONE Pro LT.

PALETE DE CULORI

- Atingeți pictograma „Funcții” din colțul din dreapta jos al ecranului.
- Alegeți paleta de culori care oferă cel mai bun contrast pentru interpretarea diferențelor de temperatură din scenă. Există nouă opțiuni.

MĂSURĂTORI PUNCTUALE ȘI ZONE DE INTERES (ROI)

- Atingeți pictograma „Spot Meter” din colțul din stânga sus pentru a afișa o listă de spot metere și ROI-uri. Adăugați numărul dorit și atingeți din nou pictograma. FLIR ONE Pro LT poate afișa simultan până la trei spot metere, trei ROI-uri pătrate și trei ROI-uri circulare.
- Atingeți și țineți apăsat un spot meter pentru a-l muta pe ecran. Strângeți degetele pentru a regla dimensiunea unei zone de interes (ROI) sau atingeți și țineți apăsat pentru a muta o zonă de interes (ROI) pe ecran.

CRONOMETRU

- Atingeți pictograma ceasului din partea de sus pentru a seta un cronometru la 3 sau 5 secunde.

SCHIMBARE MODURI CAMERĂ

- Glisați caruselul din partea de jos pentru a selecta înregistrarea video, foto sau time-lapse.

PARALAXĂ MSX®

- Imaginea afișată în aplicație este o combinație între o imagine termică și una în lumină vizibilă, obținută printr-un proces unic numit FLIR MSX. Camera termică FLIR ONE Pro LT poate produce o imagine chiar și în întuneric total. Când este disponibilă lumina vizibilă, FLIR ONE Pro LT poate folosi camera sa pentru lumină vizibilă pentru a îmbunătăți detaliile din imaginea termică.
- Când priviți o imagine de aproape sau de la distanță, puteți regla alinierea MSX pentru obiect, astfel încât imaginile termice și cele în lumină vizibilă să fie aliniate. Atingeți butonul „Funcții” din colțul din dreapta jos, atingeți „Distanță MSX” și reglați după cum este necesar.

MĂSURATOARE PUNCTUALE ȘI ZONE DE INTERES (ROI)

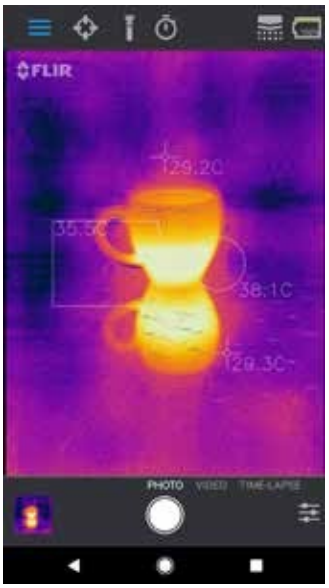

CURSOAREA DE DISTANȚĂ MSX



ALINIAT

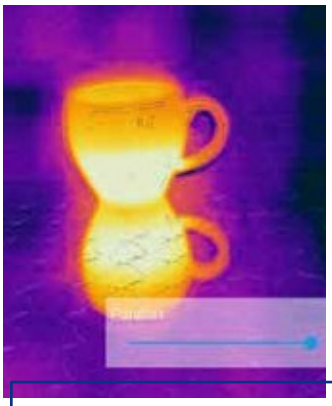

AVERTISMENT

FLIR ONE și FLIR ONE Pro LT nu sunt rezistente la apă. Aveți grijă dacă utilizați FLIR ONE sau FLIR ONE Pro LT pentru a observa obiecte foarte fierbinți, cum ar fi focul sau metalul topit.